

---

# ***CENNIK WEHODUO, WEHOTRIPLA, VIPLINER***

***Ważny od 08.12.2005***

Kanalizacja zewnętrzna PE i PP,  
moduły do renowacji kanalizacji

## **SPIS TREŚCI**

<b>WEHODUO - RURY, ZŁĄCZKI .....</b>	<b>B·1</b>
<b>WEHODUO - ŁUKI, TRÓJNIKI .....</b>	<b>B·2</b>
<b>WEHODUO - ZAŚLEPKI, ADAPTORY, TULEJE KOTWIĄCE .....</b>	<b>B·3</b>
<b>WEHOTRIPLA - RURY, ZŁĄCZKI .....</b>	<b>B·4</b>
<b>WEHOTRIPLA - KOLANA .....</b>	<b>B·5</b>
<b>WEHOTRIPLA - TRÓJNIKI, TRÓJNIKI REDUKCYJNE .....</b>	<b>B·6</b>
<b>WEHOTRIPLA - REDUKCJE NIECENTRYCZNE, KORKI .....</b>	<b>B·7</b>
<b>VIPLINER - MODUŁY PE DO NAPRAWY KANALIZACJI .....</b>	<b>B·8</b>

# RURY PE WEHODUO, ZŁĄCZKI, RURY PE WEHODUO DRAIN

RURY WEHODUO		
de/di	rura bosa	rura z nasuwką i uszczelkami
mm	zł/m	zł/m
110/97	11,80	12,84
160/140	24,00	26,30
200/176	31,50	35,29
250/220	51,00	57,53
315/272	82,50	92,22
400/343	112,50	132,28

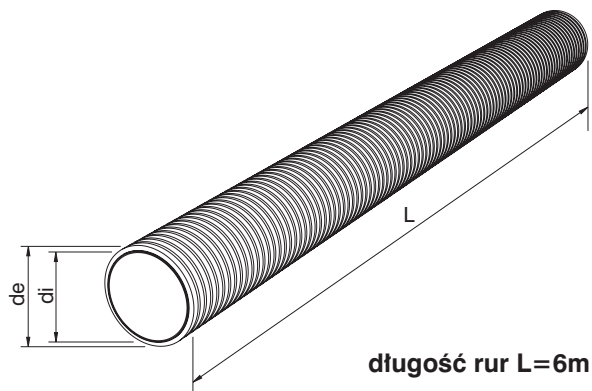

ZŁĄCZKI WEHODUO			
dn	nasuwka	uszczelka	komplet (nasuwka + 2 uszczelki)
mm	zł/szt.	zł/szt.	zł/komplet
110	2,69	1,76	6,21
160	7,18	3,30	13,78
200	14,09	4,32	22,73
250	28,27	5,46	39,19
315	34,02	12,14	58,30
400	86,17	16,26	118,69

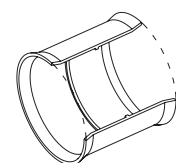

+ 2 uszczelki

RURY WEHODUO DRAIN (perforowane)	
de/di	rura z nasuwką
mm	zł/m
110/97	13,70
160/140	30,90
200/176	47,10
250/220	65,30
315/272	92,50

stopień perforacji	
120°	360°
	✓
	✓
✓	
✓	
✓	

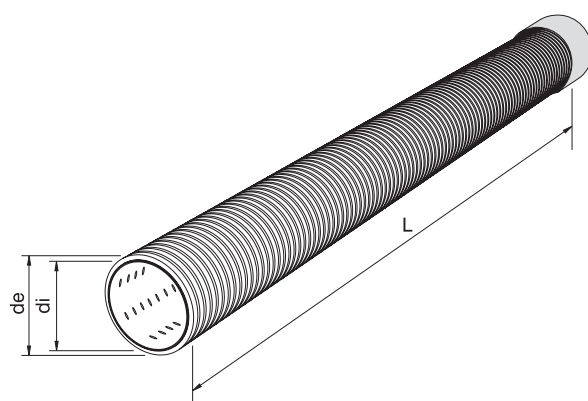

Rury WEHODUO DRAIN (perforowane) dostarczane są w komplecie z nasuwką zamocowaną na jednym końcu rury

Sztywność obwodowa rur WEHODUO oznaczona jest wg ISO 9969.

CENY: loco magazyn w Kleszczowie k/Belchatowa, bez podatku VAT  
Ceny ważne od 08.12.2005. Ceny mogą ulec zmianie.

# WEHODUO - ŁUKI, TRÓJNIKI

$\alpha = 1 \div 30^\circ$

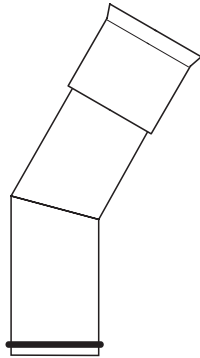

$\alpha = 31 \div 60^\circ$

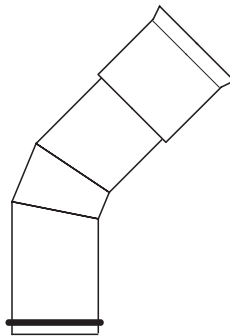

$\alpha = 61 \div 90^\circ$

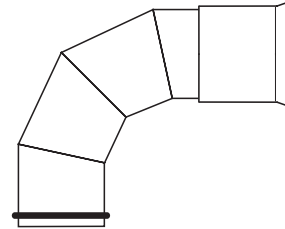

ŁUKI WEHODUO				
dn	30°	45°	60°	90°
mm	zł/szt	zł/szt	zł/szt	zł/szt
110	39,00	58,00	58,00	80,00
160	62,00	90,00	100,00	108,00
200	106,00	138,00	146,00	162,00
250	152,00	188,00	226,00	264,00
315	248,00	304,00	358,00	414,00
400	468,00	564,00	658,00	724,00

$\alpha = 45^\circ$

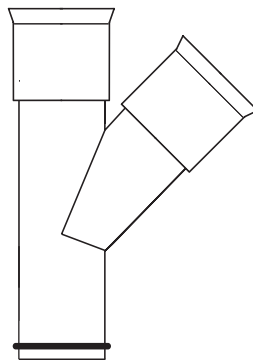

$\alpha = 90^\circ$

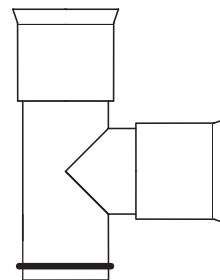

TRÓJNIKI WEHODUO		
dn	45°	90°
mm	zł/szt	zł/szt
110	68,00	62,00
160	122,00	110,00
200	204,00	176,00
250	330,00	278,00
315	572,00	416,00
400	1002,00	752,00

CENY: loco magazyn w Kleszczowie k/Bełchatowa, bez podatku VAT  
Ceny ważne od 08.12.2005. Ceny mogą ulec zmianie.

# WEHODUO - ZAŚLEPKI, ADAPTORY, TULEJE KOTWIĄCE

ZAŚLEPKI WEHODUO	
dn	
mm	zł/szt
110	15,00
160	28,00
200	39,00
250	58,00
315	79,00
400	128,00

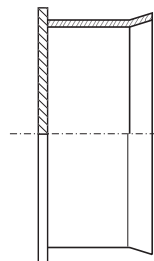

ADAPTORY WEHODUO - PCW	
dn	
mm	zł/szt
110	18,00
160	34,00
200	38,00
250	84,00
315	128,00
400	228,00

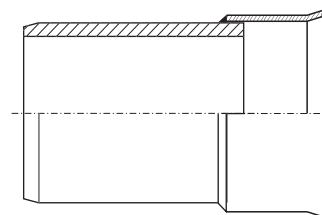

TULEJE KOTWIĄCE WEHODUO		
dn	L=300mm	L=500mm
mm	zł/szt	zł/szt
110	72,00	86,00
160	100,00	134,00
200	142,00	182,00
250	186,00	238,00
315	280,00	380,00
400	320,00	406,00

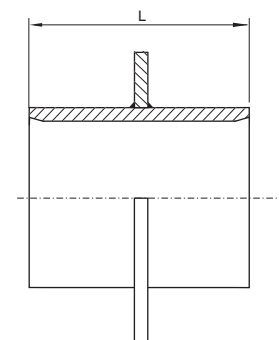

CENY: loco magazyn w Kleszczowie k/Bełchatowa, bez podatku VAT  
Ceny ważne od 08.12.2005. Ceny mogą ulec zmianie.

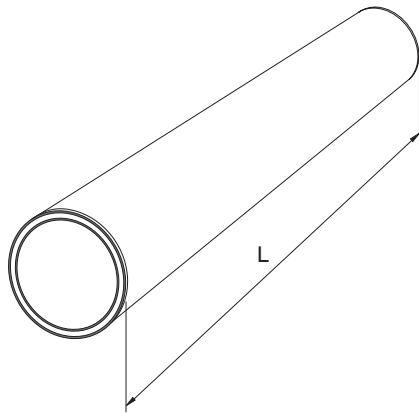

RURA BOSA

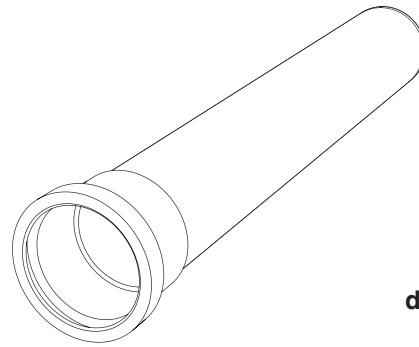

RURA Z KIELICHEM

długość rur L=6m

RURY WEHOTRIPLA		
dn	rura bosa	rura z kielichem
mm	zł/m	zł/m
110	12,96	13,88
160	27,48	30,53
200	42,72	46,57
250	68,40	75,39
315	108,60	119,39
400	168,72	195,17

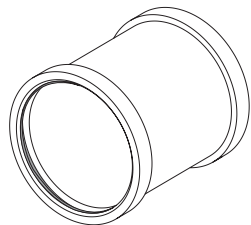

DWUKIELICH

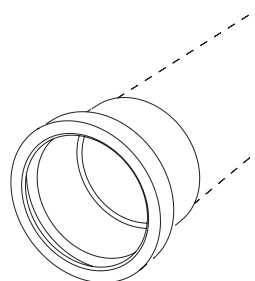

KIELICH

ZŁĄCZKI WEHOTRIPLA		
dn	dwukielich	kielich
mm	zł/szt.	zł/szt.
110	7,42	5,54
160	14,36	18,28
200	30,18	23,08
250	63,98	41,96
315	104,34	64,72
400	174,16	158,68

CENY: loco magazyn w Kleszczowie k/Belchatowa, bez podatku VAT  
Ceny ważne od 08.12.2005. Ceny mogą ulec zmianie.

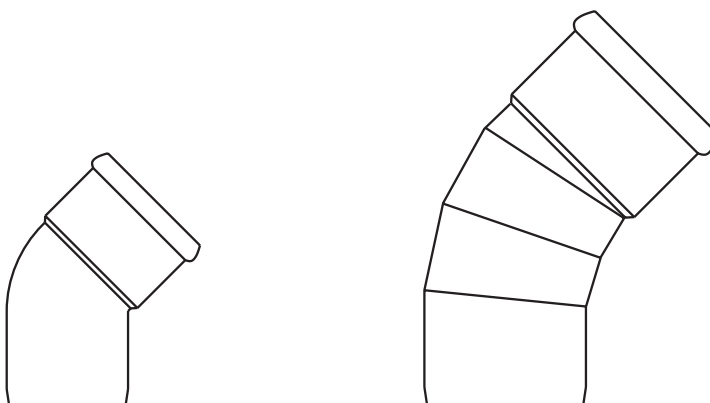

WEHOTRIPLA - KOLANA						
dn	$\alpha$	cena		dn	$\alpha$	cena
mm	[ ° ]	zł/szt.		mm	[ ° ]	zł/szt.
110	15	4,38		250	15	64,65
110	30	7,30		250	30	87,61
110	45	4,80		250	45	110,05
110	87	5,85		250	87	180,69
160	15	14,91		315	15	107,90
160	30	15,28		315	30	143,89
160	45	14,70		315	45	180,91
160	87	16,08		315	87	287,61
200	15	24,85		400	15	211,09
200	30	29,79		400	30	277,78
200	45	29,32		400	45	336,66
200	87	39,66		400	87	537,05

CENY: loco magazyn w Kleszczowie k/Bełchatowa, bez podatku VAT  
 Ceny ważne od 08.12.2005. Ceny mogą ulec zmianie.

# WEHOTRIPLA - TRÓJNIKI 45°, 90°, TRÓJNIKI REDUKCYJNE 45°, 90°

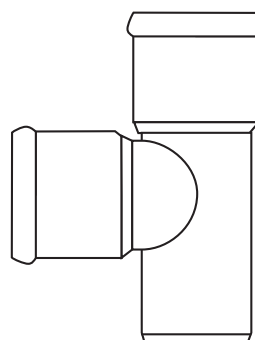
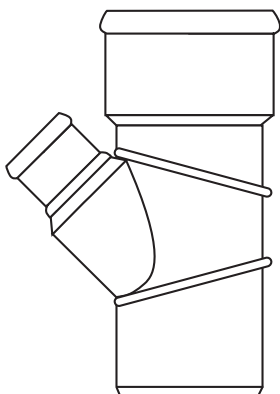

WEHOTRIPLA - TRÓJNIKI 45°		
dn	d1	cena
mm	mm	zł/szt.
110	110	8,75
160	110	21,29
160	160	32,53
200	110	47,22
200	160	60,16
200	200	72,80
250	110	132,30
250	160	149,78
250	200	177,54
250	250	182,29
315	110	205,05
315	160	222,72
315	200	249,98
315	250	253,89
315	315	508,11
400	110	295,75
400	160	389,12
400	200	416,36
400	250	425,83
400	315	457,91
400	400	1 189,40

WEHOTRIPLA - TRÓJNIKI 90°		
dn	d1	cena
mm	mm	zł/szt.
110	110	7,18
160	110	24,38
160	160	33,81
200	110	52,80
200	160	68,23
200	200	67,65
250	110	103,87
250	160	101,16
250	200	152,22
250	250	159,26
315	110	179,57
315	160	204,66
315	200	372,27
315	250	370,73
315	315	465,17
400	110	303,17
400	160	435,54
400	200	527,11
400	250	446,43
400	315	656,79
400	400	838,80

CENY: loco magazyn w Kleszczowie k/Belchatowa, bez podatku VAT  
Ceny ważne od 08.12.2005. Ceny mogą ulec zmianie.

# WEHOTRIPLA - REDUKCJE NIECENTRYCZNE, KORKI

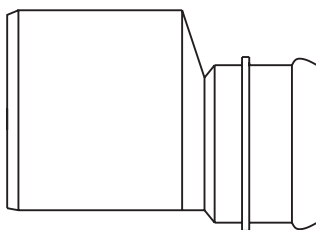

REDUKCJE NIECENTRYCZNE		
d1	d2	cena
mm	mm	zł/szt.
160	110	9,76
200	160	20,45
250	200	130,64
315	250	150,23
400	315	223,07

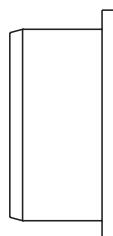

KORKI	
dn	cena
mm	zł/szt.
110	2,74
160	6,06
200	12,17
250	59,51
315	109,14
400	147,14

CENY: loco magazyn w Kleszczowie k/Bełchatowa, bez podatku VAT  
Ceny ważne od 08.12.2005. Ceny mogą ulec zmianie.



# MODUŁY VIPLINER PE

## DO NAPRAWY SYSTEMÓW KANALIZACYJNYCH

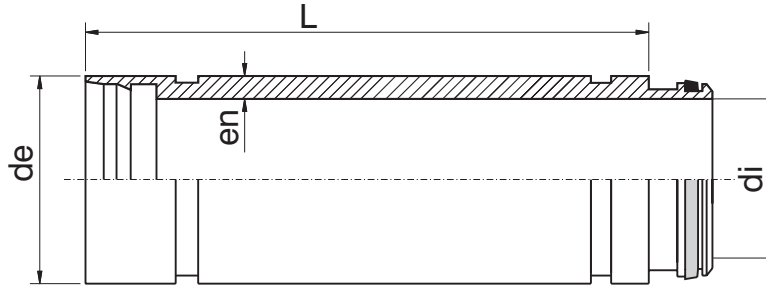

### moduły z uszczelką wargową

Średnica zewnętrzna	Grubość ścianki	Cena
dn=de	en	
mm	mm	zł/szt
90	8	21,00
110	10	29,60
125	10	32,00
160	12	44,00
180	13	52,00
200	13	59,00
225	13	64,00
250	15	96,00
280	15	112,00
315	18	146,00
355	20	157,00
400	20	202,22
450	25	281,11
500	25	295,56
560	25	368,89



**długość efektywna modułu L=0,5m**

Na zamówienie wykonujemy moduły o dowolnej długości.

CENY: loco magazyn w Kleszczowie k/Belchatowa, bez podatku VAT  
Ceny ważne od 08.12.2005. Ceny mogą ulec zmianie.





# Pipe Specialist

50-letnie doświadczenie w produkcji rur



**KWH Pipe (Poland) Sp. z o.o.**  
ul. Nocznickiego 33  
01-918 Warszawa

tel. +48 22 864 52 25  
faks +48 22 835 00 59  
[www.kwh.pl](http://www.kwh.pl)

